AREE "A" - Scala 1:2000

AREE "B" - Scala 1:1000

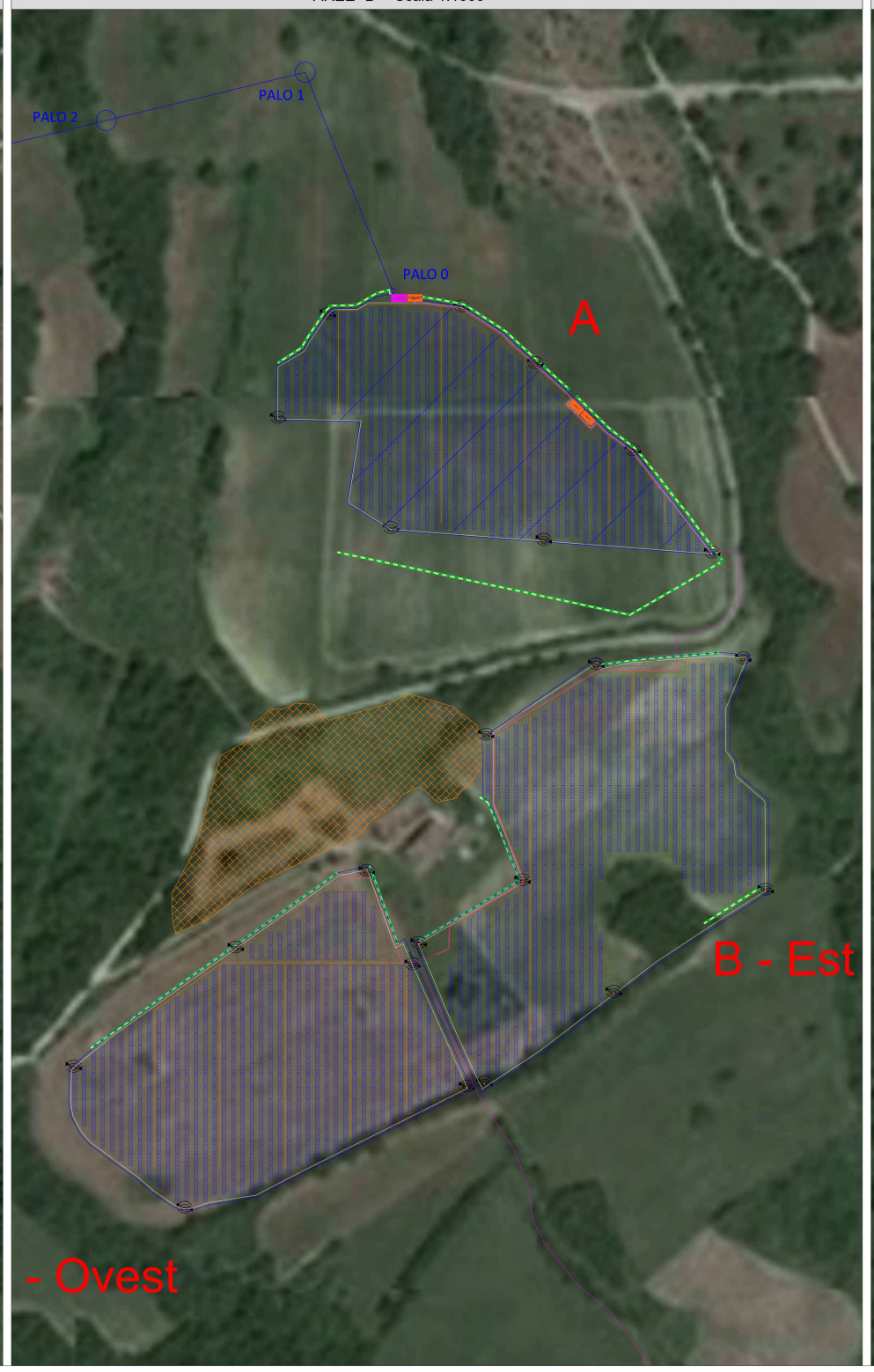

AREE "C" - Scala 1:1000

	INSEGUITORE DA 30 MODULI AD ASSE ORIZZONTALE NORD-SUD
	INSEGUITORE DA 22 MODULI AD ASSE ORIZZONTALE NORD-SUD
	INSEGUITORE DA 15 MODULI AD ASSE ORIZZONTALE NORD-SUD
	INSEGUITORE DA 8 MODULI AD ASSE ORIZZONTALE NORD-SUD
	RECINZIONE
	CAVIDOTTO MT
	CAVIDOTTO BT
	VIABILITÀ INTERNA
	LOCALE MT E DISTRIBUZIONE
	CABINA
	AREA ATTRAVERSATA DAL FUOCO

IMPIANTO DI RETE PER LA CONNESSIONE 20 kV
DELL'IMPIANTO DI PRODUZIONE "GUARDIA1"

UBICATO IN COMUNE DI GUARDIA LOMBARDI (AV) C.DA LANGONI

PROCEDURA AUTORIZZATIVA: Autorizzazione Unica

Art. 4 - Legge Regionale 22 giugno 2017, n. 16 pubblicata sul Bollettino Ufficiale della Regione Campania il 22/06/2017

PROGETTO DEFINITIVO

DOCUMENTAZIONE GENERALE

AREE BOSCATE

IDENTIFICAZIONE ELABORATO

Livello prog.	Codice Rintracciabilità	Tipo-locum	N° elaborato	N° Tagliv	Sot.-tagli	NOME FILE	DATA	SCALE
PD	211126808		01	01	01		DICEMBRE 2021	VARIE

REVISIONI

REV.	DATA	DESCRIZIONE	ESEGUITO	VERIFICATO	APPROVATO
01	13/12/2021	EMISSIONE	ING.ANTONINI	ING.ZAVIN	ING.DI SIMONI

PROGETTAZIONE

intellienergia
renewable energy engineering

IL RESPONSABILE TECNICO

RICHIEDENTE

Econergy Project 1 S.r.l.
Via Alessandro Manzoni 30
20121 - Milano (MI)

fonte: http://burc.regione.campania.it