Comune di Cicciano (Napoli)

OGGETTO: Progetto per l'autorizzazione alla realizzazione di uno stabilimento di stoccaggio, travaso e imbottigliamento di GPL della LAPPON GAS S.r.l., ai sensi dell'art.56, lettera a) Legge 239/2004.

LOCALITA': Via Vicinale Marsico snc, Cicciano - 80033 - (NA)

RICHIEDENTE: LAPPON GAS S.r.l.

Legenda		Tavola 2 di 10	Scala
●	Area di impianto		1:200

N. Progetto	Stato	Identificativo	Tipo impianto	Edizione	Stato
2133	Primario	///	Stabilimento	1	Definitivo

Il Richiedente:

Progettista:
ing. Massimo Mauro

Data: 22/11/2021 | **Nome file :** 2133_P_II_LAPPONGAS_S_G2_NOF_00_DEF | **Disegnatore:** M. Di Marino

Area di impianto - scala 1:200 -

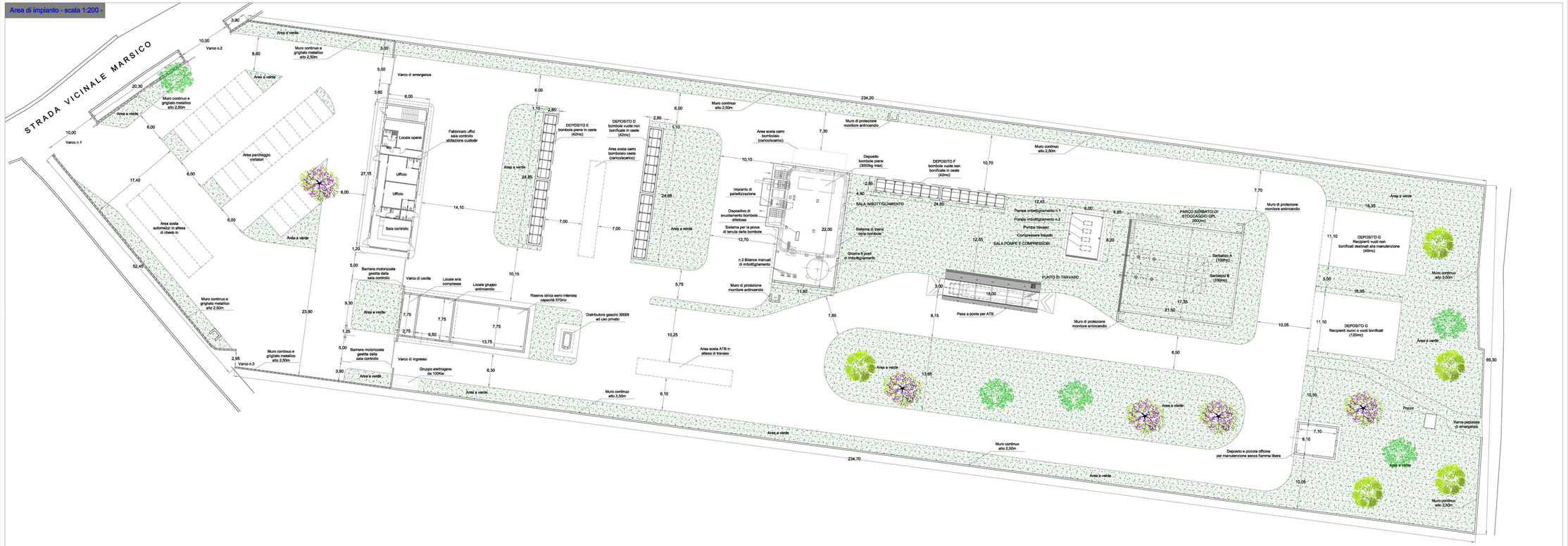

fonte: http://burc.regione.campania.it