Il presente disegno è di proprietà aziendale - La società tutelerà i propri diritti a termine di legge.

**MET.: ALLACCIAMENTO PAPERDI SRL**
**NEL COMUNE DI PIETRAMELARA (CE)**
**DN 100 (4"), DP 75 BAR**

COMUNE DI VAIRANO PATENORA (CE)

| | | DATI CATASTALI | | | | | | | | | | | | |
|---|---|---|---|---|---|---|---|---|---|---|---|---|---|---|
| N. D'ORDINE | PROPRIETARI ATTUALI | DITTA CATASTALE | FOGLIO | MAPPALE | QUALITA' | CLASSE | SUPERFICIE | | | REDDITO IMPONIBILE | | SUPERFICIE DA ASSERVIRE (mq) | OCCUPAZIONE TEMPORANEA (mq) | NOTE |
| | | | | | | | Ha | a | ca | DOMINICALE euro | AGRARIO euro | | | |
| [1] | [2] | [3] | [4] | [5] | [6] | [7] | [8] | | | [9] | [10] | [12] | [13] | [14] |
| 1 | **DURANTE Massimiliano,** nato a [redacted] [redacted] | **DURANTE Massimiliano,** nato a [redacted] | 43 | 81 | SEMINATIVO | 3 | - | 11 | 80 | € 4,88 | € 3,35 | 115,0 | 45,0 | |
| 2 | | | 43 | 166 | SEMINATIVO | 3 | - | 32 | 20 | € 13,30 | € 9,15 | 590,0 | 306,0 | |
| 3 | | | 43 | 97 | SEMINATIVO | 3 | - | 16 | 03 | € 6,62 | € 4,55 | 225,0 | 115,0 | |
| 4 | | | 43 | 189 | SEMINATIVO | 3 | - | 16 | 03 | € 6,62 | € 4,55 | 235,0 | 125,0 | |
| 5 | | | 43 | 5009 | SEMINATIVO | 3 | - | 20 | 31 | € 8,39 | € 5,77 | 350,0 | 180,0 | |
| 6 | | | 43 | 5010 | SEMINATIVO | 3 | - | 20 | 16 | € 8,33 | € 5,73 | 360,0 | 190,0 | |
| 7 | **PONE Anna**, nata a [redacted] [redacted] | **PONE Anna**, nata a [redacted] [redacted]<br>**PONE Giuseppe**, nato a [redacted] | 43 | 129 | SEMINATIVO | 3 | - | 32 | 06 | € 13,25 | € 9,11 | 375,0 | 195,0 | |
| 8 | **CORTELLESSA Pasquale,** nato [redacted] [redacted] | **CORTELLESSA Pasquale,** nato a [redacted] | 43 | 164 | SEMINATIVO | 3 | - | 11 | 60 | € 4,79 | € 3,29 | 230,0 | 40,0 | |
| 9 | | **CORTELLESSA Ambrogio**;FU PASQUALE, Comproprietario per 1/2;<br>**CORTELLESSA Antonio**;FU PASQUALE, Comproprietario per 1/2;<br>**CORTELLESSA Vincenza**;FU PASQUALE, Comproprietario per 1/2;<br>**SERIO Lucrezia**;FU MICHELE, Proprieta` per 1/2 PROPRIETARIA DI 1/2 | 43 | 165 | SEMINATIVO | 3 | - | 34 | 28 | € 14,16 | € 9,74 | 865,0 | 565,0 | |
| 10 | **PELOSI Tonia,** nata a [redacted] [redacted] | **PELOSI Tonia,** nata a [redacted] [redacted] | 43 | 190 | SEMINATIVO | 3 | - | 16 | 03 | € 6,62 | € 4,55 | 215,0 | 110,0 | |
| 11 | **LOMBARDO Maria,** na [redacted] [redacted] | **LOMBARDO Maria,** nata a [redacted] | 43 | 191 | SEMINATIVO | 3 | - | 16 | 03 | € 6,62 | € 4,55 | 205,0 | 105,0 | |
| 12 | | | 43 | 211 | SEMINATIVO | 3 | - | 16 | 03 | € 6,62 | € 4,55 | 195,0 | 100,0 | |
| 13 | **CAMPOPIANO Gabriele,** nato a [redacted] [redacted] | **CAMPOPIANO Gabriele,** nato a [redacted] | 43 | 207 | SEMINATIVO | 3 | - | 05 | 96 | € 2,46 | € 1,69 | 150,0 | 150,0 | |

fonte: http://burc.regione.campania.it

**MET.: ALLACCIAMENTO PAPERDI SRL**
**NEL COMUNE DI PIETRAMELARA (CE)**
**DN 100 (4"), DP 75 BAR**

COMUNE DI VAIRANO PATENORA (CE)

| N. D'ORDINE | PROPRIETARI ATTUALI | DATI CATASTALI | | | | | | | | | | SUPERFICIE DA ASSERVIRE (mq) | OCCUPAZIONE TEMPORANEA (mq) | NOTE |
|---|---|---|---|---|---|---|---|---|---|---|---|---|---|---|
| | | DITTA CATASTALE | FOGLIO | MAPPALE | QUALITA' | CLASSE | SUPERFICIE | | | REDDITO IMPONIBILE | | | | |
| | | | | | | | Ha | a | ca | DOMINICALE euro | AGRARIO euro | | | |
| [1] | [2] | [3] | [4] | [5] | [6] | [7] | [8] | | | [9] | [10] | [12] | [13] | [14] |
| 14 | **ISTITUTO DIOCESANO PER IL SOSTENTAMENTO DEL CLERO DELLA DIOCESI DI CALVI E TEANO,** con sede in TEANO, in Piazza Duomo, CF: 95000430611, Indirizzo PEC: idscteano@pec.it | **ISTITUTO DIOCESANO PER IL SOSTENTAMENTO DEL CLERO DELLA DIOCESI DI CALVI E TEANO,** con sede in TEANO, CF: 95000430611, Proprieta` per 1/1 | 43 | 210 | SEMINATIVO | 3 | - | 16 | 03 | € 6,62 | € 4,55 | 60,0 | 100,0 | |
| 15 | **CECERE Giuseppa,** nata a GIUGLIANO IN [redacted] | **CECERE Giuseppa,** nata a [redacted] | 43 | 269 | VIGNETO | U | - | 40 | 49 | € 50,19 | € 28,23 | 200,0 | 765,0 | Della superficie totale da asservire, circa 45,00 mq sono destinati alla stradina di accesso all'impianto P.I.D.S. |
| 16 | **PIANESE Pasquale,** nato a VILLARICCA il [redacted] | **PIANESE Pasquale,** [redacted] | 43 | 5021 | VIGNETO | U | - | 09 | 94 | € 12,32 | € 6,93 | 530,0 | 615,0 | Della superficie totale da asservire, circa 60,00 mq sono destinati all'impianto P.I.D.S. |
| 17 | **VISCO Massimo,** nato a [redacted]<br>**VISCO Massimo Junior,** nato a CASSINO il [redacted]<br>**VISCO Veriana**, nata a NAPOLI il 07/05/1975, [redacted] | **VISCO Massimo,** [redacted]<br>**VISCO Massimo Junior,** [redacted]<br>**VISCO Veriana,** nata a [redacted] | 43 | 275 | SEMINATIVO | 3 | - | 56 | 47 | € 23,33 | € 16,04 | 690,0 | 360,0 | |

| N. D'ORDINE | PROPRIETARI ATTUALI |
|---|---|
| [1] | [2] |
| 18 | **FERA Filomena,** nata a [redacted]<br>**FERA Giuseppe,** nato a [redacted]<br>**LOBELLO Anna Maria,** [redacted] |
| 19 | **MARCELLO Maria,** nata [redacted]<br>**VISCO Massimo,** nato a [redacted]<br>**VISCO Massimo Junior,** [redacted]<br>**VISCO Veriana**, nata a N [redacted] |
| 20 | **VISCO Massimo,** nato a [redacted]<br>**VISCO Massimo Junior,** [redacted]<br>**VISCO Veriana**, nata a N [redacted] |

**MET.: ALLACCIAMENTO PAPERDI SRL**
**NEL COMUNE DI PIETRAMELARA (CE)**
**DN 100 (4"), DP 75 BAR**

COMUNE DI PIETRAVAIRANO (CE)

| DATI CATASTALI<br>DITTA CATASTALE | FOGLIO | MAPPALE | QUALITA' | CLASSE | SUPERFICIE<br>Ha | <br>a | <br>ca | REDDITO IMPONIBILE<br>DOMINICALE euro | <br>AGRARIO euro | ASSERVIMENTO mq | OCCUPAZIONE TEMPORANEA mq | NOTE |
|---|---|---|---|---|---|---|---|---|---|---|---|---|
| [3] | [4] | [5] | [6] | [7] | [8] | | | [9] | [10] | [12] | [13] | [13] |
| **FERA Filomena**, nata a [redacted]<br>**FERA Giuseppe**, nato a [redacted]<br>**LOBELLO Anna Maria**, [redacted] | 25 | 72 | SEMIN IRRIG | 1 | - | 66 | 11 | € 265,29 | € 47,80 | 1.080,0 | 675,0 | |
| **MARCELLO Maria**, nata [redacted]<br>**VISCO Massimo**, nato a [redacted]<br>**VISCO Massimo Junior** [redacted]<br>**VISCO Veriana**, nata a [redacted] | 25 | 5007 | SEMINATIVO | 3 | 12 | 79 | 69 | € 528,72 | € 363,50 | 7.780,0 | 4.045,0 | |
| **VISCO Massimo**, nato a [redacted]<br>**VISCO Massimo Junior** [redacted]<br>**VISCO Veriana**, nata a [redacted] | 25 | 5008 | SEMINATIVO | 3 | 1 | 99 | 33 | € 82,36 | € 56,62 | 2.785,0 | 1.595,0 | |

| N. D'ORDINE | PROPRIETARI ATTUALI | DITTA CATASTALE |
|---|---|---|
| [1] | [2] | [3] |
| 21 | **CAGGIANO Gianluca**, nat [redacted] | **CAGGIANO Gianluca**, nato a [redacted] |
| 22 | **PANICO Gianluigi**, nato a [redacted] | **PANICO Gianluigi**, nato a [redacted] |
| 23 | **PANICO Mariarosaria**, nat [redacted] | **PANICO Mariarosaria**, na [redacted] |

| N. D'ORDINE | PROPRIETARI ATTUALI | DITTA CATASTALE |
|---|---|---|
| [1] | [2] | [3] |
| 24 | **AUTOTRASPORTI VITALIANO S.R.L.**, con sede in PIEDIMONTE MATESE (CE) in Via Sannitica n°252, CAP: 81016,<br>CF: 02493720615,<br>PEC: autotrasportivitaliano@pec.it | **A.T.A. - AZIENDA TRASPORTATORI ASSOCIATI - S.R.L.**, con sede in RIARDO, CF: 00317750610, Proprieta` per 1000/1000 |
| 25 | **PAPERDI S.R.L.**, con sede in NAPOLI (NA) in Via Dei Mille n°40, CAP: 80121,<br>CF: 02087870610, PEC: paperdi@legalmail.it | **PAPERDI S.R.L.**, con sede in NAPOLI, CF: 02087870610, Proprieta` per 1/1 |
| 26 | | |
| 27 | | |

**MET.: ALLACCIAMENTO PAPERDI SRL**
**NEL COMUNE DI PIETRAMELARA (CE)**
**DN 100 (4"), DP 75 BAR**

COMUNE DI RIARDO (CE)

| DATI CATASTALI | | | | | | | | | ASSERVIMENTO mq | OCCUPAZIONE TEMPORANEA mq | NOTE |
|---|---|---|---|---|---|---|---|---|---|---|---|
| FOGLIO | MAPPALE | QUALITA' | CLASSE | SUPERFICIE | | | REDDITO IMPONIBILE | | | | |
| | | | | Ha | a | ca | DOMINICALE euro | AGRARIO euro | | | |
| [4] | [5] | [6] | [7] | [8] | | | [9] | [10] | [11] | [12] | [13] |
| 2 | 5002 | SEMINATIVO | 3 | - | 44 | 35 | € 18,32 | € 12,60 | 1.525,0 | 825,0 | |
| 3 | 5 | SEMINATIVO | 2 | 6 | 55 | 60 | € 338,59 | € 203,15 | 6.495,0 | 3.815,0 | |
| | | PRATO | 1 | 1 | 51 | 29 | € 42,97 | € 35,16 | | | |
| 3 | 15 | SEMINATIVO | 2 | 1 | 72 | 30 | € 88,99 | € 53,39 | 955,00 | 480,00 | |

**MET.: ALLACCIAMENTO PAPERDI SRL**
**NEL COMUNE DI PIETRAMELARA (CE)**
**DN 100 (4"), DP 75 BAR**

COMUNE DI PIETRAMELARA (CE)

| DATI CATASTALI | | | | | | | | | ASSERVIMENTO mq | OCCUPAZIONE TEMPORANEA mq | OCCUPAZIONE TEMPORANEA mq |
|---|---|---|---|---|---|---|---|---|---|---|---|
| FOGLIO | MAPPALE | QUALITA' | CLASSE | SUPERFICIE | | | REDDITO IMPONIBILE | | | | |
| | | | | Ha | a | ca | DOMINICALE euro | AGRARIO euro | | | |
| [4] | [5] | [6] | [7] | [8] | | | [9] | [10] | [11] | [12] | [12] |
| 1 | 5028 | SEMINATIVO | 2 | - | 04 | 00 | € 2,07 | € 1,14 | 310,0 | 170,0 | |
| 1 | 5035 | SEMINATIVO | 2 | - | 00 | 81 | € 0,42 | € 0,23 | 55,0 | 25,0 | |
| 1 | 5037 | SEMINATIVO | 2 | - | 07 | 29 | € 3,76 | € 2,07 | 215,0 | 125,0 | |
| 1 | 5048* | ENTE URBANO | | | | | | | 795,0 | 470,0 | Della superficie totale da asservire, circa 60,00 mq sono destinati all'impianto P.I.D.A. |

| N. D'ORDINE | PROPRIETARI ATTUALI | DITTA CATASTALE |
|---|---|---|
| [1] | [2] | [3] |
| 28 | **PANICO Gianluigi**, nato [redacted]<br>**PANICO Mariarosaria**, [redacted] | **PANICO Gianluigi**, nato [redacted]<br>**PANICO Mariarosaria**, n [redacted] |
| 29 | [redacted] | [redacted] |
| 30 | **LETIZIA Cristoforo**, na [redacted]<br>(CE), in Contrada Panta [redacted]<br>**PIROZZI Salva**, nata a S [redacted] | **LETIZIA Cristoforo**, nat [redacted]<br>**PIROZZI Salva**, nata a S [redacted] |
| 31 | **LETIZIA Cristoforo**, na [redacted] | **LETIZIA Cristoforo**, nat [redacted] |

CONFINI AMMINISTRATIVI

**MET.: ALLACCIAMENTO PAPERDI SRL**
**NEL COMUNE DI PIETRAMELARA (CE)**
**DN 100 (4"), DP 75 BAR**

COMUNE DI PIETRAMELARA (CE)

| DATI CATASTALI | | | | | | | | | ASSERVIMENTO mq | OCCUPAZIONE TEMPORANEA mq | OCCUPAZIONE TEMPORANEA mq |
|---|---|---|---|---|---|---|---|---|---|---|---|
| | | | | SUPERFICIE | | | REDDITO IMPONIBILE | | | | |
| FOGLIO | MAPPALE | QUALITA' | CLASSE | Ha | a | ca | DOMINICALE euro | AGRARIO euro | | | |
| [4] | [5] | [6] | [7] | [8] | | | [9] | [10] | [11] | [12] | [12] |
| 2 | 5010 | SEMIN IRRIG | U | 10 | 33 | 11 | € 2.320,97 | € 1.253,86 | 6.790,0 | 3.720,0 | |
| | | PASCOLO | U | - | 22 | 17 | € 1,26 | € 0,69 | | | |
| | | SEMINATIVO | 2 | - | 66 | 77 | € 34,48 | € 18,97 | | | |
| 2 | 5012 | SEMINATIVO | 2 | - | 01 | 33 | € 0,69 | € 0,38 | 80,0 | 70,0 | |
| 2 | 5014 | SEMINATIVO | 2 | - | 03 | 84 | € 1,98 | € 1,09 | 405,0 | 190,0 | |
| 2 | 5016 | SEMINATIVO | 2 | - | 03 | 67 | € 1,90 | € 1,04 | 225,0 | 80,0 | |

LEGENDA

| | |
|---|---|
| -·-·- | METANODOTTO IN PROGETTO |
| -·-·- | METANODOTTO ESISTENTE |
| - - - - | POLIFORA IN PROGETTO |
| ▨ | FASCIA DI ASSERVIMENTO |
| ▨ | ZONA DI LAVORO |

## DATI CARATTERISTICI

PRESSIONE DI PROGETTO 75,0 bar
PRESSIONE MASSIMA DI ESERCIZIO (MOP) 75,0 bar
GRADO DI UTILIZZAZIONE DICHIARATO f= 0,57
DIAMETRO = DN 100 (4")

DATI GENERALI

DN 100 SP 5.2 (UNI-EN) 1620 m

LUNGHEZZA TOTALE IMPIANTO 1620 m

PLANIMETRIA 1:1000

CONFINI AMMINISTRATIVI

VAIRANO PATENORA (CE) F. 43

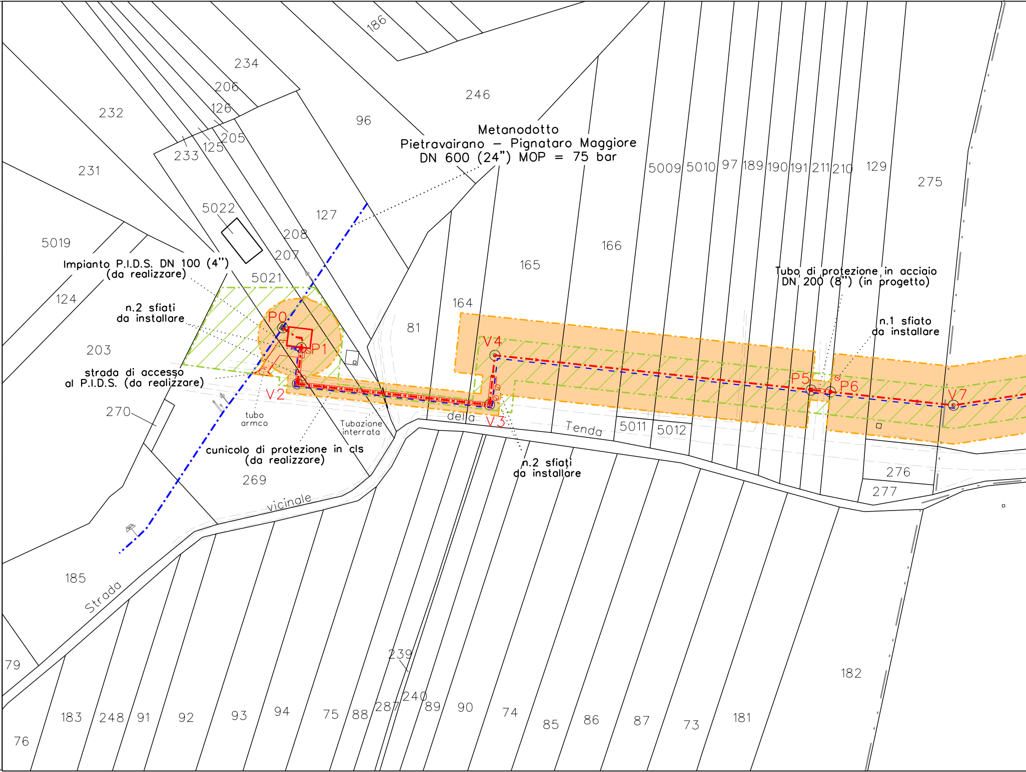
186
234
206
126
205
125
233
232
231
96
246
Metanodotto
Pietravairano – Pignataro Maggiore
DN 600 (24") MOP = 75 bar
5009
5010
97
189
190
191
211
210
129
275
5022
127
208
207
5021
5019
166
165
164
Impianto P.I.D.S. DN 100 (4")
(da realizzare)
124
n.2 sfiati
da installare
P0
P1
203
81
V4
Tubo di protezione in acciaio
DN 200 (8") (in progetto)
n.1 sfiato
da installare
P5
P6
V7
strada di accesso
al P.I.D.S. (da realizzare)
V2
V3
270
tubo
armco
Tubazione
interrata
della
Tenda
5011
5012
cunicolo di protezione in cls
(da realizzare)
n.2 sfiati
da installare
269
276
277
vicinale
185
Strada
239
240
182
79
183
248
91
92
93
94
75
88
287
89
90
74
85
86
87
73
181
76

VAIRANO PATENORA (CE) F. 43

RIARDO (CE) F.

PIETRAVAIRANO (CE) F. 25

RIARDO (CE) F. 3

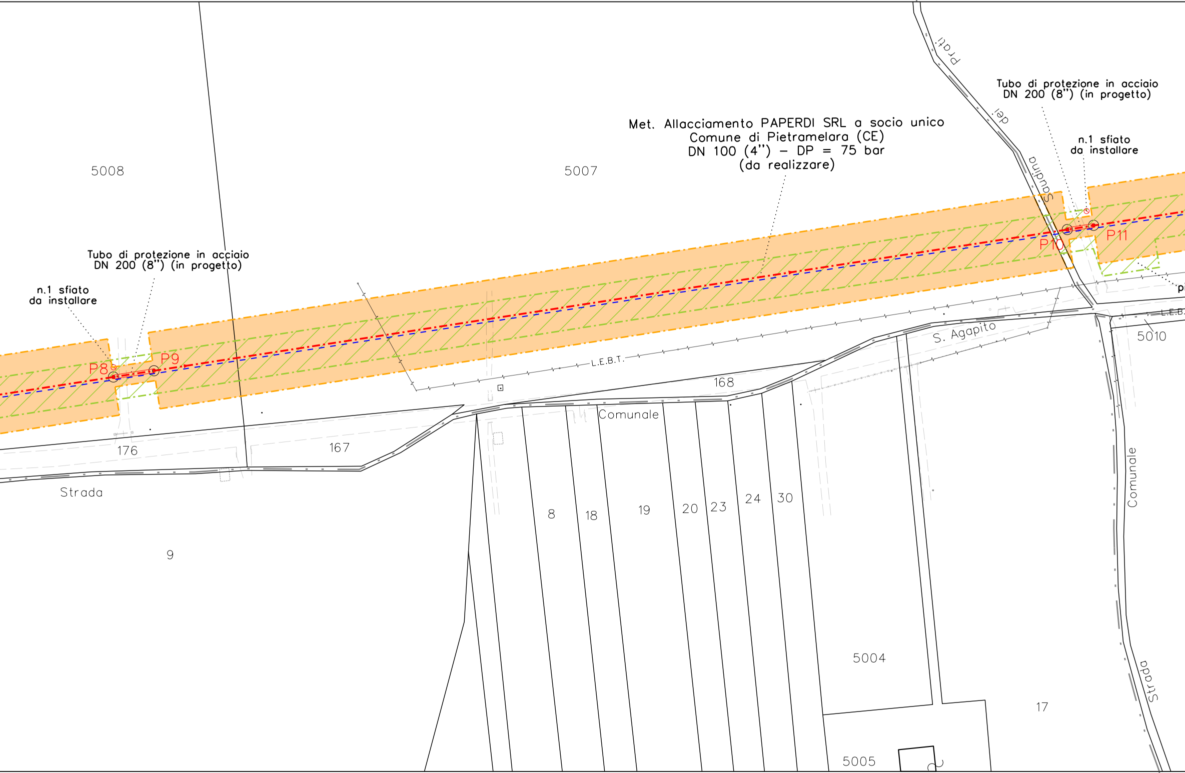
Met. Allacciamento PAPERDI SRL a socio unico
Comune di Pietramelara (CE)
DN 100 (4") – DP = 75 bar
(da realizzare)
Tubo di protezione in acciaio
DN 200 (8") (in progetto)
n.1 sfiato
da installare
Tubo di protezione in acciaio
DN 200 (8") (in progetto)
n.1 sfiato
da installare
P8
P9
P10
P11
5008
5007
5010
5004
5005
176
167
168
9
8
18
19
20
23
24
30
17
Strada
Comunale
S. Agapito
Strada dei Prati Sampino
Strada Comunale
L.E.B.T.
L.E.B.
pi

3

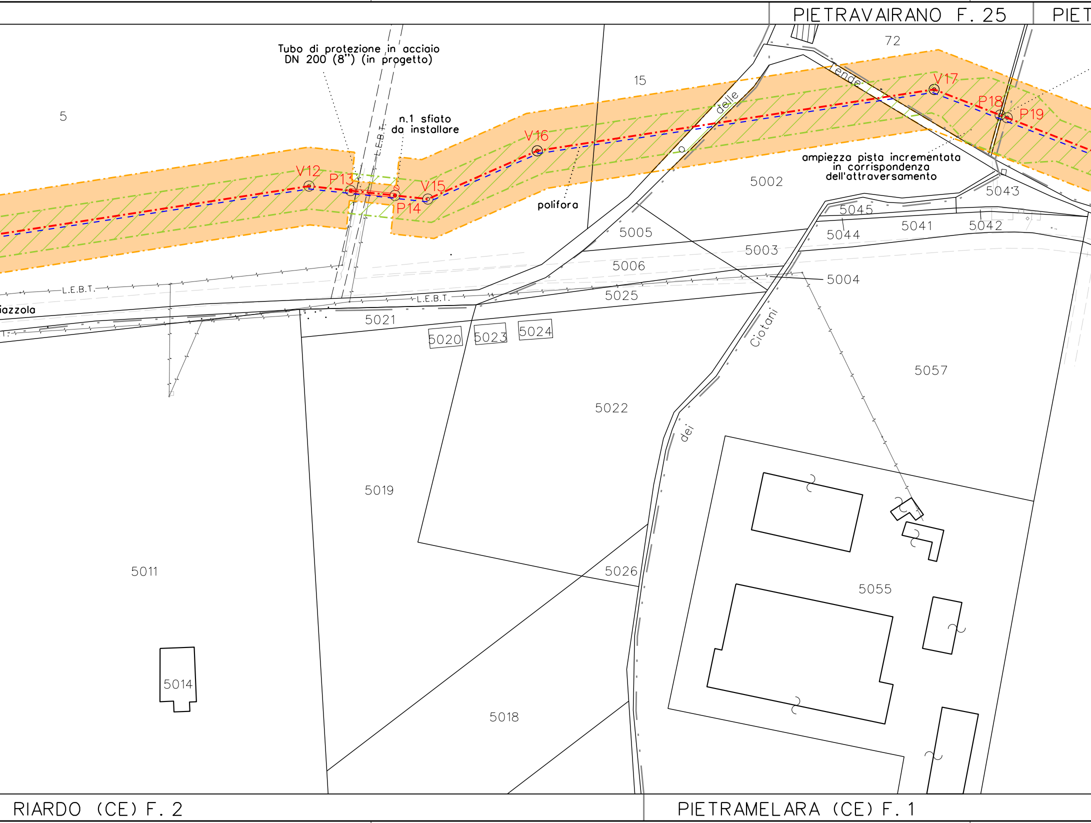
PIETRAVAIRANO F. 25
PIET
Tubo di protezione in acciaio DN 200 (8") (in progetto)
n.1 sfiato da installare
L.E.B.T.
polifora
ampiezza pista incrementata in corrispondenza dell'attraversamento
V12
P13
P14
V15
V16
V17
P18
P19
5
15
72
delle
ende
5002
5003
5004
5005
5006
5011
5014
5018
5019
5020
5021
5022
5023
5024
5025
5026
5041
5042
5043
5044
5045
5055
5057
iazzola
Ciotani
dei
RIARDO (CE) F. 2
PIETRAMELARA (CE) F. 1

TRAMELARA (CE) F. 2

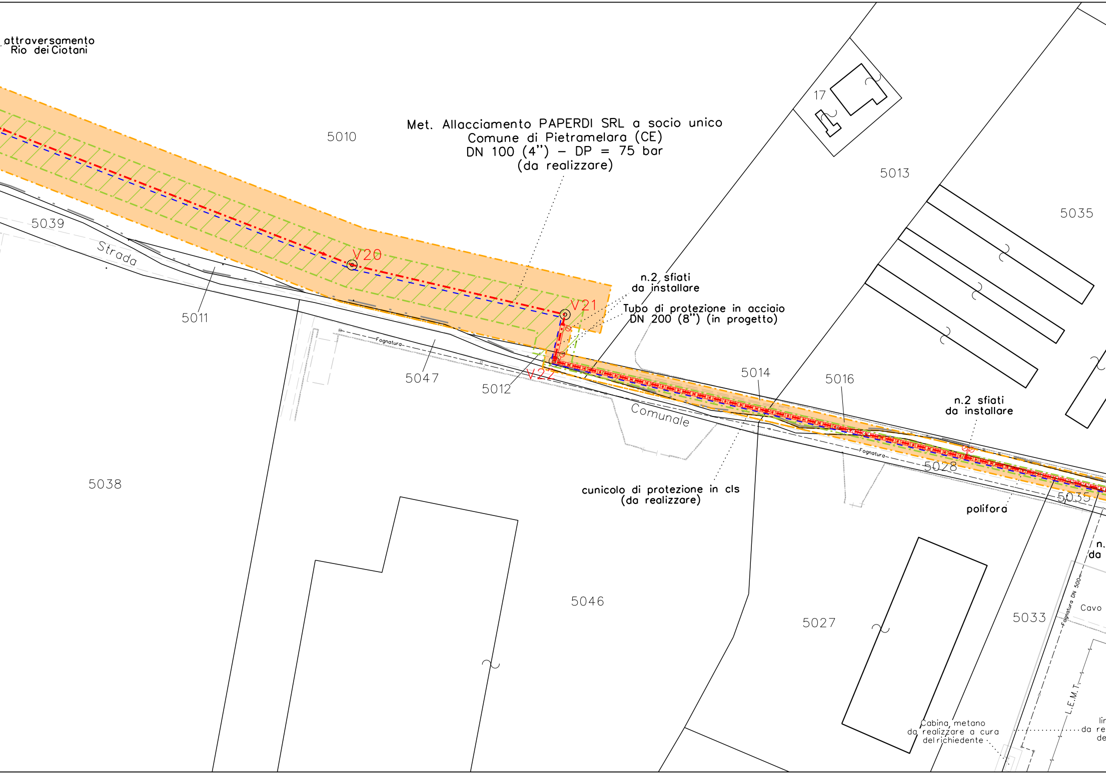
attraversamento
Rio dei Ciotani
Met. Allacciamento PAPERDI SRL a socio unico
Comune di Pietramelara (CE)
DN 100 (4") – DP = 75 bar
(da realizzare)
5010
17
5013
5035
5039
Strada
5011
V20
V21
V22
n.2 sfiati
da installare
Tubo di protezione in acciaio
DN 200 (8") (in progetto)
Fognatura
5047
5012
5014
5016
Comunale
n.2 sfiati
da installare
5028
5035
polifora
cunicolo di protezione in cls
(da realizzare)
5038
5046
5027
5033
n.
da
Fognatura DN 500
Cavo
L.E.M.T.
Cabina metano
da realizzare a cura
del richiedente
lin
da re
de

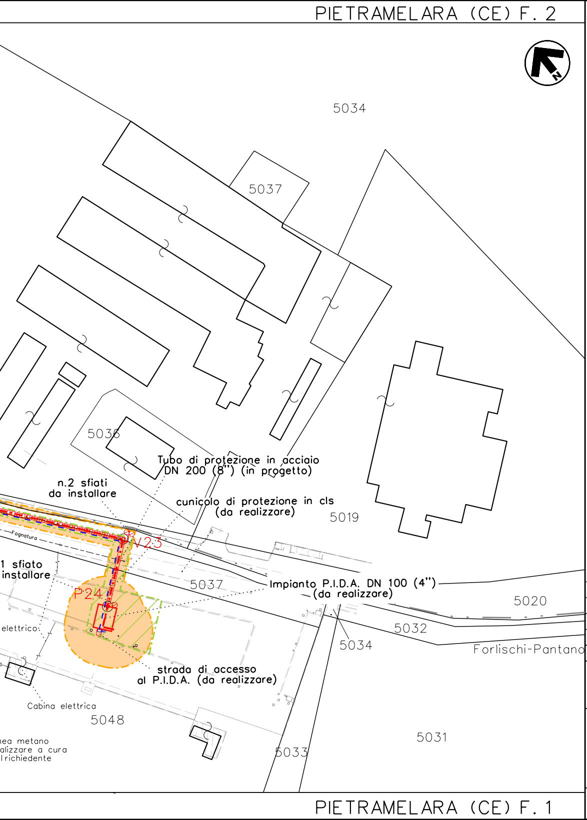
PIETRAMELARA (CE) F. 2
N
5034
5037
5036
5019
5020
5032
5034
5037
5048
5033
5031
Tubo di protezione in acciaio DN 200 (8") (in progetto)
n.2 sfiati da installare
cunicolo di protezione in cls (da realizzare)
Fognatura
V23
P24
1 sfiato installare
Impianto P.I.D.A. DN 100 (4") (da realizzare)
elettrico
strada di accesso al P.I.D.A. (da realizzare)
Cabina elettrica
nea metano
alizzare a cura
lrichiedente
Forlischi-Pantano
PIETRAMELARA (CE) F. 1

Il presente disegno è di proprietà aziendale - La società tutelerà i propri diritti a termine di legge.

## COROGRAFIA 1:25.000

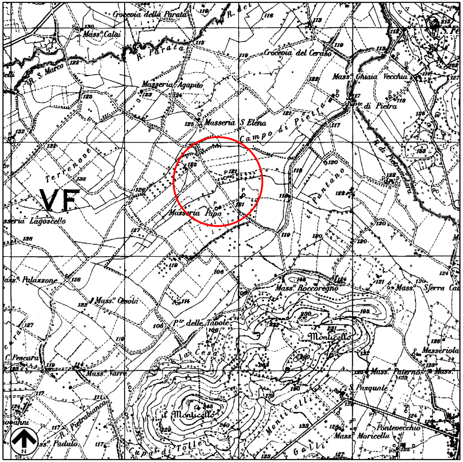
Crocevia della Parata
Mass.a Calai
R. Parata
R. S. Marco
Crocevia del Ceraso
Masseria Agapito
Mass.a Ghiaia Vecchia
Pte di Pietra
Masseria S. Elena
Campo di Pietra
Terrenove
VF
Masseria Papa
il Pantano
sseria Lagoscello
Mass.a Palazzone
Mass.a Cesola
Mass.a Roccoregno
Mass.a Sferra
Pte delle Tavole
Monticello
Masseriola
C. Pescara
Mass.a Varre
Mass.a Paternostro
S. Pasquale
Pietrabianca
il Monticello
Monticelli
Pontevecchio
Mass.a Moricella
Padulo
Cupa di Tolle
Galli
N

PIETRAMELARA F. 172 IV N.E.

| | | | | | |
|---|---|---|---|---|---|
| | | | | | |
| | | | | | |
| | | | | | |
| 01 | 27/09/2022 | EMISSIONE PER PERMESSI | SARPEDONE | ROMANO | PIROZZI |
| REV. | DATA | DESCRIZIONE | DISEGN. | CONTR. | APPROV. |

Committente: snam

Progettista: Enereco
Ing. Pasquale Romano
Ordine degli Ingegneri di Napoli
Iscrizione n.21572-sez.A

| | |
|---|---|
| DIS. | 108020-PU-01 |
| FOGLIO | 1 di 1 |
| REVISIONE | 1 |
| COMMESSA | NQ/R20121/L01 |
| SCALA | 1:1000 |
| sostituisce il | |
| sostituito dal | |

Cod. Tecnico: 20898

### Met. Allacciamento PAPERDI SRL a socio unico
### Comune di Pietramelara (CE)
### DN 100 (4") - DP = 75 bar

## ELENCO PROPRIETARI E PIANO PARTICELLARE