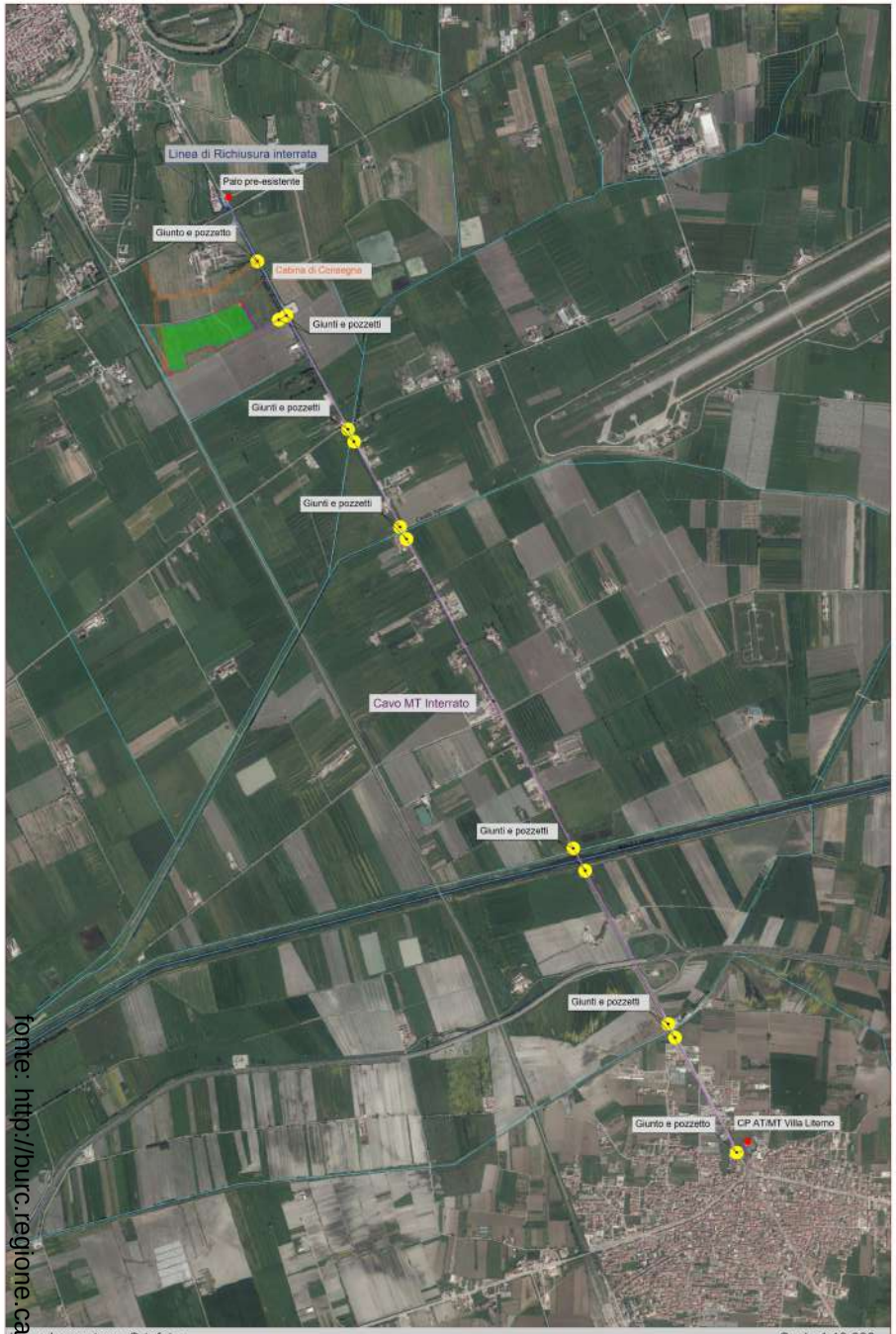

Inquadramento su Ortofoto — Scala 1:10.000

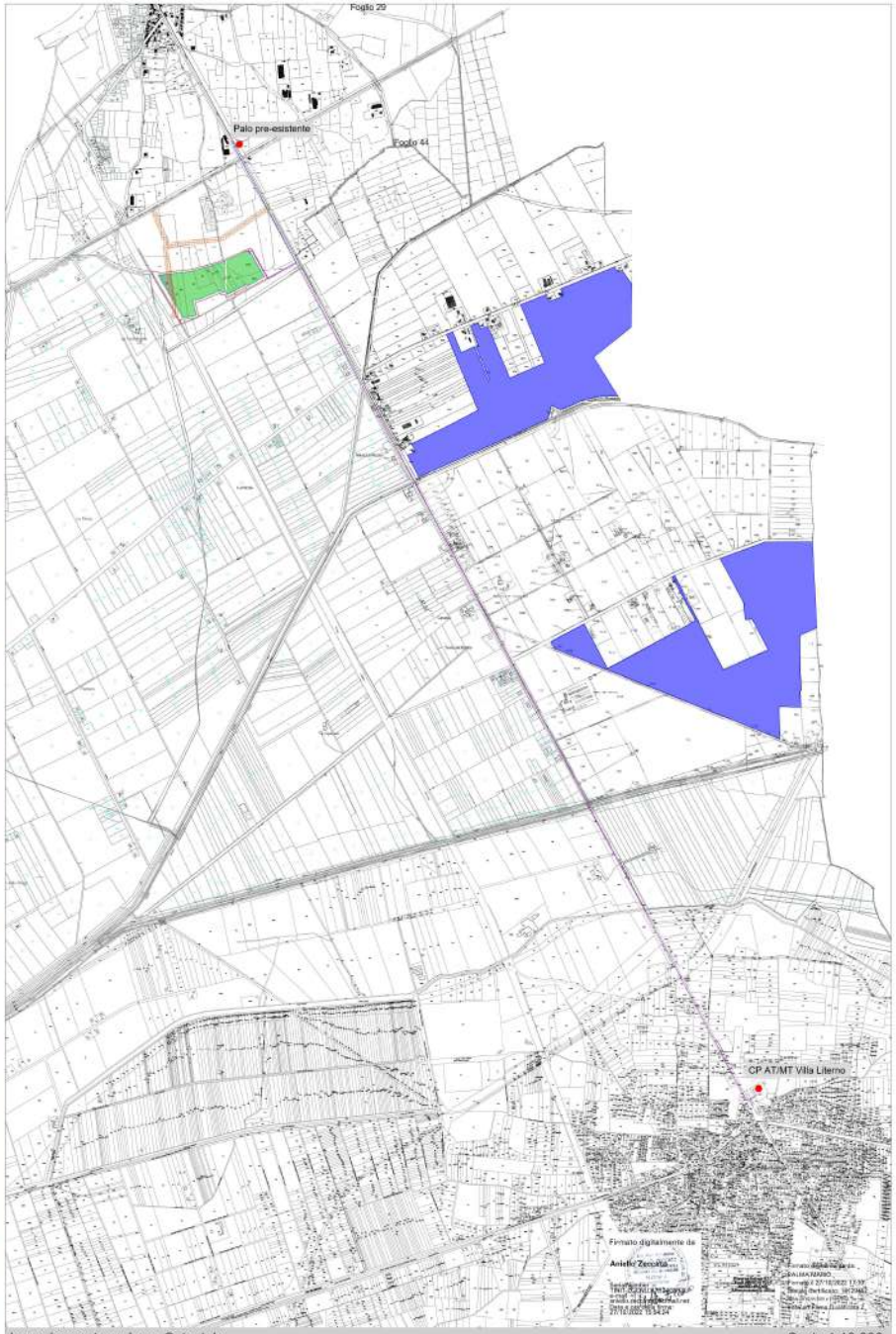

Inquadramento su base Catastale — Scala 1:10.000

ELETTRODOTTO DI CONNESSIONE

Particelle catastali interessate dall'attraversamento del cavidotto di connessione:

Comune di Cancello ed Arnone:
Foglio 40 particelle 5029 - 5032 - 15;

Comune di Villa Literno:
Foglio 13 particella 5079 (C.P. - Villa Literno).

Il cavidotto insisterà su strada vicinale delle Mesole per poi immettersi sulla SP18 - S. Maria a Cubito - Cancello ed Arnone fino alla CP MT/AT di Villa Literno. Inoltre, interesserà l'attraversamento dei seguenti canali:
-canale di scolo;
-fosso "Cardito";
-canale "Apramo";
-Regi Lagni;
-canale "Gallinelle".

Tali attraversamenti verranno effettuati tramite T.O.C. (trivellazione orizzontale controllata). La lunghezza totale dell'elettrodotto interrato in MT a 20 kV sarà di circa 6500 m.

Particelle catastali interessate dall'attraversamento dalla richiusura:

Comune di Cancello ed Arnone:
Foglio 40 particelle 5029 - 5032 - 15;
Foglio 28 particella 74 (Palo MT pre-esistente).

Il cavidotto insisterà su strada vicinale delle Mesole, per poi immettersi sulla SP18- S. Maria a Cubito - Cancello ed Arnone fino al quadrivio di Arnone e si collegherà su palo limitrofo. Inoltre, interesserà l'attraversamento del canale di scolo e della condotta del gas gestita dalla S.N.A.M.

L'attraversamento del canale di scolo verrà effettuato tramite T.O.C. (trivellazione orizzontale controllata). La lunghezza totale dell'elettrodotto interrato in MT a 20 kV sarà di circa 700 m.

LEGENDA

- Limite lotto
- Recinzione Impianto
- Area di progetto
- Superficie esclusa dall'istallazione delle strutture
- Nuova linea di connessione MT interrata
- Nuova linea di Richiusura interrata
- Particelle di proprietà aeroportuale militare (Caserta-Grazzanise)
- Fascia di rispetto S.N.A.M.
- Giunto a pozzetto
- Reticolo idrografico

REGIONE CAMPANIA
PROVINCIA DI CASERTA
COMUNE DI CANCELLO ED ARNONE

PROGETTO PER LA REALIZZAZIONE DI UN IMPIANTO FOTOVOLTAICO DENOMINATO "ISOLA DEL SOLE" DELLA POTENZA DI 7500 kWp

STARENERGIA

INQUADRAMENTO SU ORTOFOTO E BASE CATASTALE

PROGETTISTI	PROPONENTE	SCALA
	[illegible]	1:10.000
		TAVOLA
		TOE - 07

Redatto da: Arch. Fabrizio Natale		Revisionato da: Ing. Andrea Pilato	Approvato da: Ing. Roberto Collina
Rev. 00	Data: 21/10/2022	Note: Richiesta integrazioni prot. 547477 del 20/09/2022	

fonte: http://burc.regione.campania.it