Suryas Consulting s.r.l.s.
Servizi di Ingegneria e Consulenza Industriale
Napoli - 081/5739710

COMUNE DI VOLLA
-PROVINCIA DI NAPOLI-

DEPOSITO OLI MINERALI
Via Eduardo De Filippo, 118 - Volla (NA)

INFINITY FUEL S.R.L.

Valutazione del progetto
ai sensi dell'art. 3 del DPR 01/08/2011 n. 151
pratica VVF n. 119836

TAVOLA	ELABORATI:	COMMITTENTE
UNICA	1. VISTA SATELLITARE 2. STRALCIO AEROFOTOGRAMMETRICO 3. STRALCIO CATASTALE 4. PLANIMETRIA CON LAYOUT	INFINITY FUEL S.R.L. Via Eduardo De Filippo, 120 80040 - Volla (NA)
SCALA: 1:5.000; 1:2.000; 1:100		
DISEGNATORI: G.V.	POSIZIONE ARCHIVIO: 0 0 7 / 2 4 — N. ELABORATI: 0 4 — REV.: 0	DATA: FEBBRAIO 2024

IL TECNICO
ORDINE DEGLI INGEGNERI DELLA PROVINCIA DI NAPOLI
DOTT. ING. DE ROSA GAETANO
ISCRITTO ALL'ALBO PROFESSIONALE
N. 12104

	DATA	DESCRIZIONE	VISTO
1.	02.2024	Emissione	
2.			
3.			
4.			
5.			
6.			

VISTA SATELLITARE

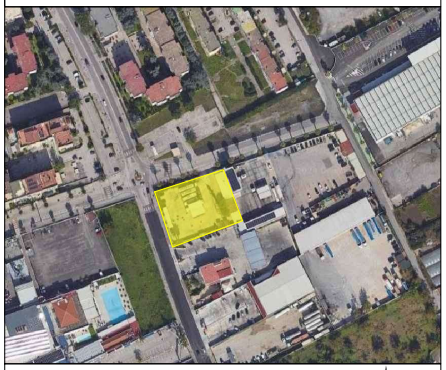

LEGENDA

- Tubazione sfiato serbatoi
- Tubazione aspirazione
- Tubazione per carico dal basso
- Tubazione di scarico
- Valvola di intercettazione
- Idrante UNI 45
- Attacco Vigili del fuoco
- Distanza di protezione
- Distanza tra i serbatoi interrati

STRALCIO AEROFOTOGRAMMETRICO COMUNALE scala 1:5.000

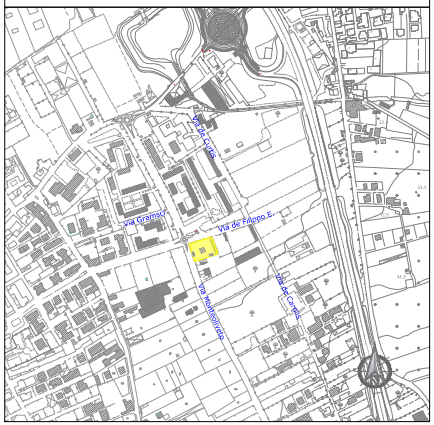

STRALCIO CATASTALE scala 1:2000

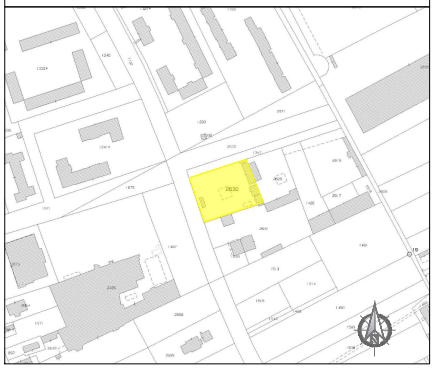

PLANIMETRIA CON LAYOUT - scala 1:100

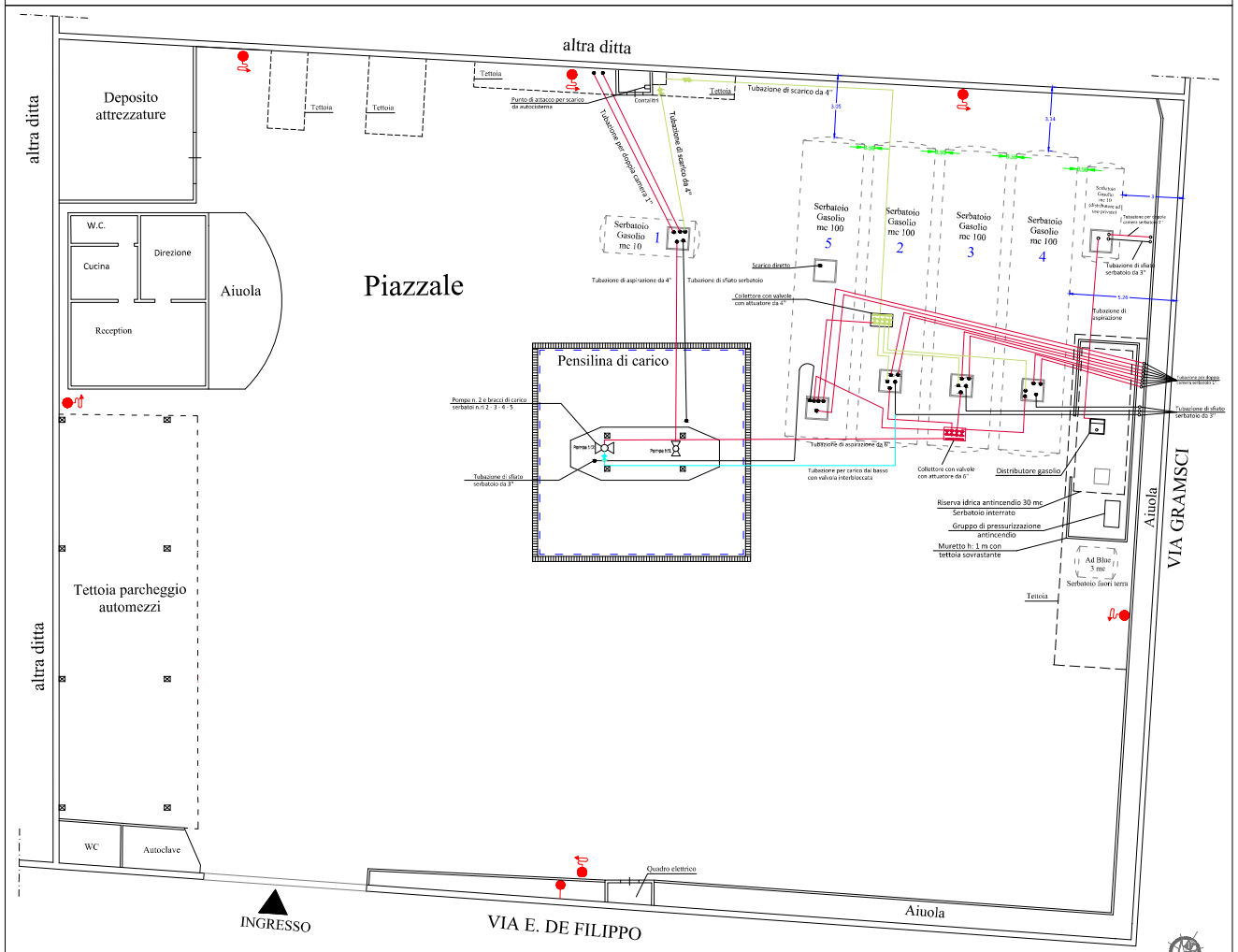

fonte: http://burc.regione.campania.it