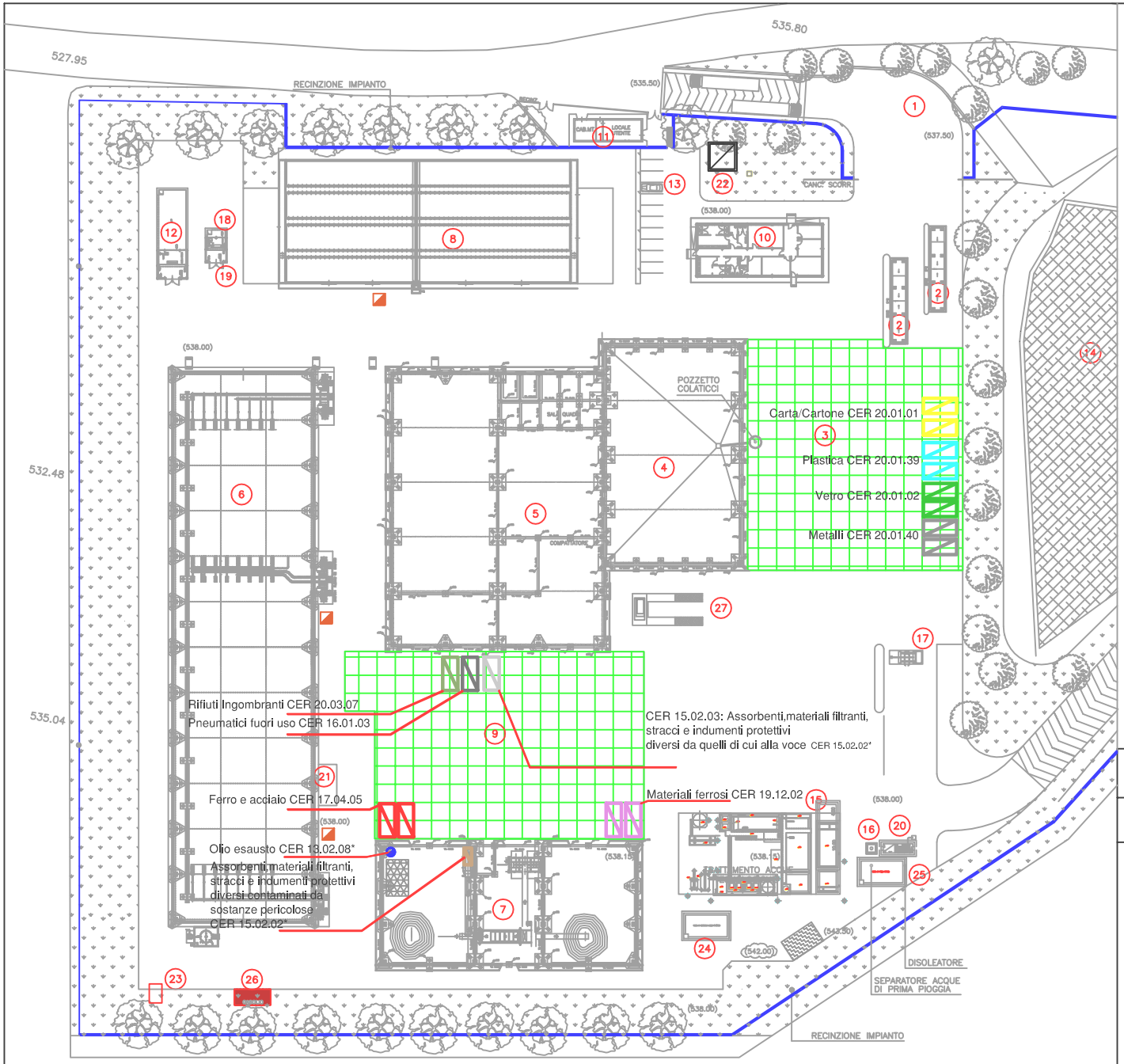

Piazzale con pavimento in cls industriale

FRAZIONI MERCEOLOGICHE DA RACCOLTA DIFFERENZIATA

- Carta/Cartone CER 200101: n.2 press-container con capacita 4,00 ton/cadauno
- Plastica CER 200139: n.2 press-container con capacita 3,20 ton/cadauno
- Vetro CER 200102: n.2 container con capacita 5,50 ton/cadauno
- Metalli CER 200140: n.2 container con capacita 1,50 ton/cadauno

DENOMINAZIONE RIFIUTO	CER	Q.tà annua	Q.tà giornaliera
CARTA E CARTONE	200 101	12.700,00 ton.	40,70 ton.
PLASTICA	200 139	12.405,00 ton.	39,76 ton.
VETRO	200 102	2.953,00 ton.	9,46 ton.
METALLI	200 140	1.479,00 ton.	4,74 ton.
		29.573,00 ton.	94,66 ton.

FRAZIONI MERCEOLOGICHE DA ATTIVITA' PRODUTTIVA STIR

- Materiali ferrosi CER 19.12.02
- Rifiuti Ingombranti CER 20.03.07
- CER 16.01.03 Pneumatici fuori uso

FRAZIONI MERCEOLOGICHE DA ATTIVITA' GESTIONALI STIR

- CER 15.02.02* Assorbenti,materiali filtranti,stracci e indumenti protettivi diversi contaminati da sostanze pericolose
- CER 15.02.03 Assorbenti,materiali filtranti,stracci e indumenti protettivi diversi da quelli di cui alla voce CER 15.02.02
- CER 17.04.05 Ferro e acciaio
- CER 13.02.08* Olio esausto

PROVINCIA DI BENEVENTO

IMPIANTO S.T.I.R CASALDUNI | Autorizzazione Integrata Ambientale

LEGENDA

1 — INGRESSO E USCITA
2 — PESE
3 — PIAZZALE MANOVRA MEZZI RSU
4 — EDIFICIO RICEZIONE RIFIUTI
5 — IMPIANTO DI SELEZIONE E PRODUZIONE TRITOVAGLIATO / TRATTAMENTO RSU E FRAZIONI DA RACCOLTA DIFFERENZIATA
6 — EDIFICIO DI STABILIZZAZIONE MVS PER TRATTAMENTO FUT-FORSU / STOCCAGGIO TRITOVAGLIATO SFUSO
7 — EDIFICIO RAFFINAZIONE, STOCCAGGIO E TRATTAMENTO FST E FORSU
8 — LETTO BIOFILTRO
9 — PIAZZALE DI CARICO FST
10 — PALAZZINA UFFICI
11 — CABINA ENEL
12 — STAZIONE ANTINCENDIO
13 — PARCHEGGI DIPENDENTI
14 — PIAZZALE DI STOCCAGGIO PROVVISORIO BALLE EX CDR
15 — IMPIANTO DI TRATTAMENTO ACQUE TECNOLOGICHE DISMESSO
16 — POZZETTO SEPARATORE ACQUE DI PRIMA PIOGGIA
17 — STAZIONE LAVAGGIO AUTOMEZZI
18 — VASCA DI ACCUMULO
19 — IMPIANTO DI PRESSURIZZAZIONE
20 — VASCA DISOLEATORE E GRIGLIATURA
21 — SALA QUADRI COMPOSTAGGIO
22 — POZZO A TENUTA 100 mc
23 — VASCA DI RACCOLTA CON GRIGLIATURA MANUALE
24 — VASCA DI RICIRCOLO ACQUE TRATTATE
25 — VASCA DI ACCUMULO ACQUE DI PRIMA PIOGGIA
26 — POMPA GASOLIO PER AUTOTRAZIONE
27 — RAMPA CARICO/SCARICO CONTAINER

ALLEGATO: SCHEDA V2

PLANIMETRIA AREE GESTIONE RIFIUTI DA:
RACCOLTA DIFFERENZIATA
ATTIVITA' DI PRODUZIONE IMPIANTO
ATTIVITA' DI GESTIONE IMPIANTO

SAMTE Srl
SANNIO AMBIENTE E TERRITORIO Srl

Scala 0 10.00 20.00 40.00 m

fonte: http://burc.regione.campania.it