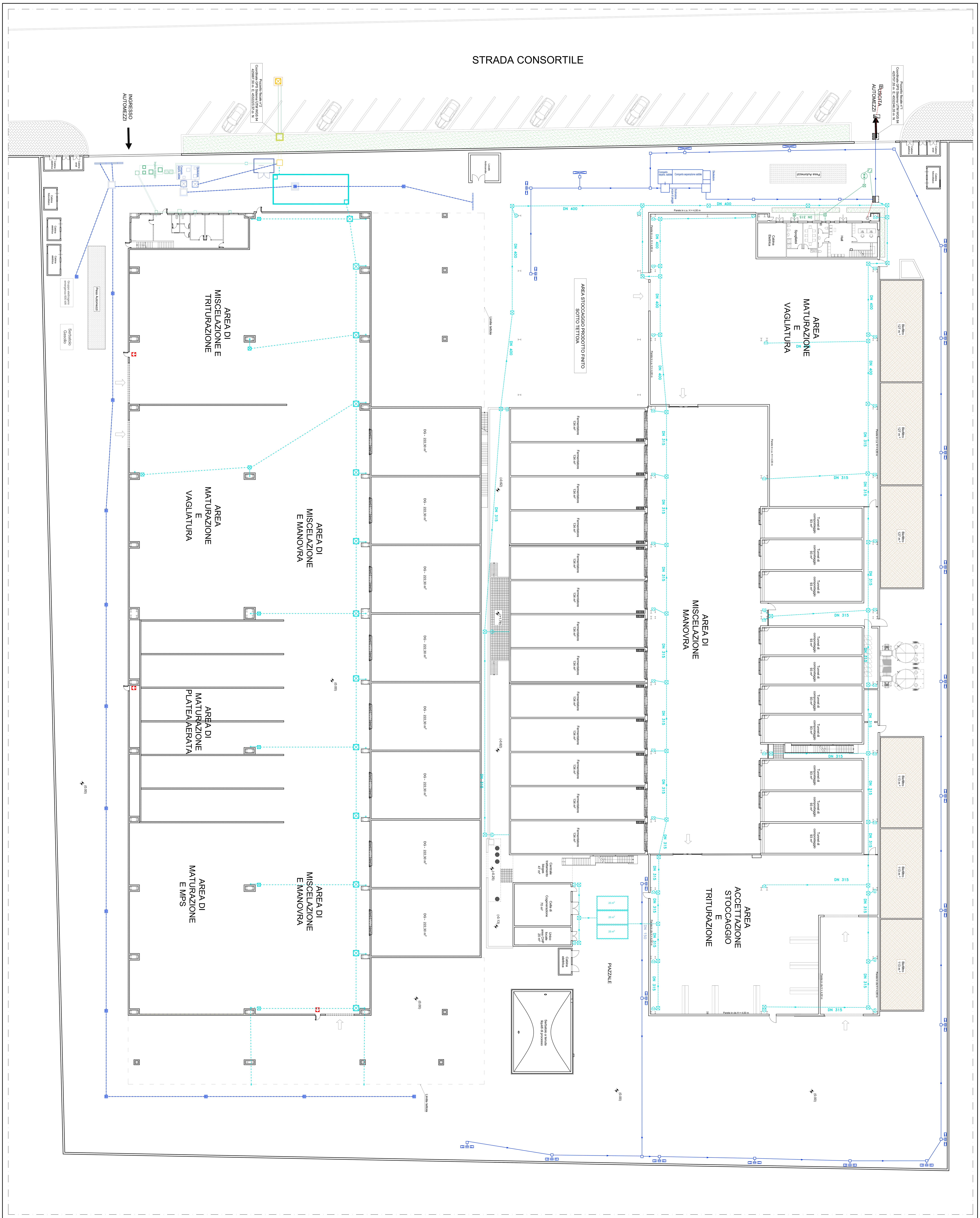

REGIONE CAMPANIA
PROVINCIA DI NAPOLI
COMUNE di Giugliano in Campania

L'AMMINISTRATORE UNICO (timbro e firma)

IL PROGETTISTA (timbro e firma)

Indice	Revisione / Revision / Modification	Data	Disegno

Castaldo High Tech S.p.a.

Sede Legale: Via Belvedere, 52 – 80127 Napoli
Sede operativa: Località Ponte Riccio – Zona ASI Giugliano – Qualiano
80014 Giugliano in Campania (NA)
Tel. (+39) 081.3352758 www.chtspa.it
e-mail: amministrazione@castaldohightechspa.it
e-mail PEC: castaldohightech@pec.it

GRUPPO Group / Groupe: TEC.1.19

DISEGNI DI RIFERIMENTO N°: Reference drawing / Plans de référence: – – – –

Allegato T – Planimetria scarichi idrici

COMMESSA: Job / Commande: – – – –

LOCALITA': Locality / Localité: Giugliano in Campania (NA)

SCALA DISEGNO: Drawing Scale / Echelle Dessin: 1:1

SCALA PLOTTAGGIO: Plot scale / Echelle de plot.: 1:200

SOSTITUISCE IL NUM.: Replaces Number / Remplaces Nombre: – – – – –

DISEGNATO: Drawn by / Dessiné: 01/08/2019

VERIFICATO: Checked by / Vérifié: 01/08/2019

APPROVATO: Approved / Approuvé: 01/08/2019

DISEGNO N° : Drawing N° / Dessin N°: 12.TEC.1.19 — Rev. 0 — Pagina / page

A0

DATA di PLOTTAGGIO: 01/08/2019

E' vietato, senza la preventiva autorizzazione: riprodurre, copiare, rendere disponibile a terzi questo documento
Without our previous authorization this drawing can neither be copied nor disclosed to third persons.

fonte: http://burc.regione.campania.it

LEGENDA

- Tubazioni – Impianto Raccolta Acque Pluviali
- Pozzetto d'ispezione – Impianto Raccolta Acque Pluviali
- Pluviale Verticale – Impianto Raccolta Acque Pluviali
- Tubazioni – Impianto Raccolta Acque Dilavamento Superfici Carrabili
- Pozzetto d'ispezione – Impianto Raccolta Acque Dilavamento Superfici Carrabili
- Pozzetto con Caditoia – Impianto Raccolta Acque Dilavamento Superfici Carrabili
- Pozzetto di sollevamento – Impianto Raccolta Acque Dilavamento Superfici Carrabili
- Tubazioni – Impianto Raccolta Acque Nere
- Pozzetto d'ispezione – Impianto Raccolta Acque Nere
- Vasca Imhof – Impianto Raccolta Acque Nere
- Pozzetto di clorazione
- Tubaziobe al Collettore Consortile
- Vasche raccolta acque piovane
- Vasche antincendio
- Campionatore automatico
- Misuratore di portata
- Pozzetto Fiscale

IMPIANTO B - BIOGAS

ID AREA	CODICI CER	MODALITA' DI STOCCAGGIO	DIMENSIONE (mq) O (mc)
B.01	Depos. Preliminare	Su pavimento industriale in cls	54 m^2
B.02	02.01.06 02.03.04 02.01.03	Su pavimento industriale in cls	15 m^2
B.03	20.03.02	Su pavimento industriale in cls	15 m^2
B.04	20.01.08	Su pavimento industriale in cls	75 m^2
B.05	20.02.01	Su pavimento industriale in cls	82 m^2
RB.1	13.02.04*	Contenitore a tenuta	2 m^3
RB.2	13.02.05*	Contenitore a tenuta	2 m^3
RB.3	15.01.10*	Contenitore a tenuta	2 m^3
RB.4	19.08.10*	Contenitore a tenuta	2 m^3
RB.5	16.10.02	Vasca interrata a tenuta	20 m^3
RB.6	16.10.02	Vasca interrata a tenuta	20 m^3
RB.7	19.12.12	Su pavimento industriale in cls	175 m^2
RB.8a	19.06.03	Vasca interrata a tenuta	16 m^3
RB.8b	19.06.03	Serbatoio a tenuta	790 m^3
RB.9	19.08.14	Cassone scarrabile a tenuta	30 m^3
SB.01	MPS	Su pavimento industriale in cls	86 m^2
SB.02	MPS	Su pavimento industriale in cls	54 m^2
SB.03	MPS	Su pavimento industriale in cls	570 m^2
SB.04	MPS	Su pavimento industriale in cls	200 m^2
SB.05	MPS	Su pavimento industriale in cls	280 m^2
SB.06	MPS	Su pavimento industriale in cls	140 m^2

IMPIANTO A - COMPOSTAGGIO

ID AREA	CODICI CER	MODALITA' DI STOCCAGGIO	DIMENSIONE (mq) O (mc)
A.01	Depos. Preliminare	Su pavimento industriale in cls	25 m^2
A.02	20.02.01	Su pavimento industriale in cls	105 m^2
A.03	20.01.08	Su pavimento industriale in cls	170 m^2
A.04	20.03.02	Su pavimento industriale in cls	15 m^2
A.05	02.03.04 02.01.06 02.01.03	Su pavimento industriale in cls	15 m^2
RA.1	19.07.03	Vasca interrata a tenuta	325 m^3
RA.2	13.02.04*	Contenitore a tenuta	2 m^3
RA.3	13.02.05*	Contenitore a tenuta	2 m^3
RA.4	15.01.10*	Contenitore a tenuta	2 m^3
RA.5	19.08.10*	Contenitore a tenuta	2 m^3
RA.6	19.12.12	Su pavimento industriale in cls	216 m^2
RA.7	16.10.02	Serbatoio a tenuta	15 m^3
SA.01	MPS	Su pavimento industriale in cls	435 m^2
SA.02	MPS	Su pavimento industriale in cls	461 m^2
SA.03	MPS	Su pavimento industriale in cls	380 m^2

REGIONE CAMPANIA
PROVINCIA DI NAPOLI
COMUNE di Giugliano in Campania

L'AMMINISTRATORE UNICO (timbro e firma)

IL PROGETTISTA (timbro e firma)

Indice	Revisione / Revision / Modification	Data	Disegno

Castaldo High Tech S.p.a.

Sede Legale: Via Belvedere, 52 - 80127 Napoli
Sede operativa: Località Ponte Riccio - Zona ASI Giugliano - Qualiano 80014 Giugliano in Campania (NA)
Tel. (+39) 081.3352758 www.chtspa.it
e-mail: amministrazione@castaldohightechspa.it
e-mail PEC: castaldohightech@pec.it

GRUPPO Group / Groupe: TEC.1.19

DISEGNI DI RIFERIMENTO N°: Reference drawing / Plans de référence: - - - -

SCALA DISEGNO: Drawing Scale / Echelle Dessin: 1:1

SCALA PLOTTAGGIO: Plot scale / Echelle de plot.: 1:200

SOSTITUISCE IL NUM.: Replaces Number / Remplaces Nombre: - - - - -

DISEGNATO: Drawn by / Dessiné: 01/08/2019

VERIFICATO: Checked by / Verifié: 01/08/2019

APPROVATO: Approved / Approuvé: 01/08/2019

Allegato V – Planimetria area gestione rifiuti

COMMESSA: Job / Commande: - - - -

LOCALITA': Locality / Localité: Giugliano in Campania (NA)

DISEGNO N°: Drawing N° / Dessin N°: 14.TEC.1.19 — Rev. 0 — Pagina / page

E' vietato, senza la preventiva autorizzazione: riprodurre, copiare, rendere disponibile a terzi questo documento
Without our previous authorization this drawing can neither be copied nor disclosed to third persons.

A0

DATA di PLOTTAGGIO: 01/08/2019

fonte: http://burc.regione.campania.it

REGIONE CAMPANIA

PROVINCIA DI NAPOLI

COMUNE di Giugliano in Campania

L'AMMINISTRATORE UNICO (timbro e firma)

IL PROGETTISTA (timbro e firma)

Indice	Revisione / Revision / Modification	Data	Disegno

Castaldo High Tech S.p.a.

Sede Legale: Via Belvedere, 52 – 80127 Napoli
Sede operativa: Località Ponte Riccio – Zona ASI Giugliano – Qualiano
80014 Giugliano in Campania (NA)
Tel. (+39) 081.3352758 www.chtspa.it
e-mail: amministrazione@castaldohightechspa.it
e-mail PEC: castaldohightech@pec.it

GRUPPO Group / Groupe: TEC.1.19

DISEGNI DI RIFERIMENTO N°: Reference drawing / Plans de référence: - - - -

SCALA DISEGNO: Drawing Scale / Echelle Dessin: 1:1

SCALA PLOTTAGGIO: Plot scale / Echelle de plot.: 1:200

SOSTITUISCE IL NUM. Replaces Number / Remplaces Nombre: - - - - -

DISEGNATO: Drawn by / Dessiné: 01/08/2019

VERIFICATO: Checked by / Vérifié: 01/08/2019

APPROVATO: Approved / Approuvé: 01/08/2019

Allegato W – Planimetria emissioni in atmosfera

COMMESSA: Job / Commande: - - - -

LOCALITA': Locality / Localité: Giugliano in Campania (NA)

DISEGNO N°: Drawing N° / Dessin N°: 13.TEC.1.19 — Rev. 0 — Pagina / page

A0

E' vietato, senza la preventiva autorizzazione: riprodurre, copiare, rendere disponibile a terzi questo documento
Without our previous authorization this drawing can neither be copied nor disclosed to third persons.

DATA di PLOTTAGGIO: 01/08/2019

fonte: http://burc.regione.campania.it